

# UN CONCEJAL CREADOR DE PARQUES: RAFAEL ALEDO BAUTISTA

## Ahora va a embellecerse Carrús con nuevo jardín

Elche va acicalándose de un extremo a otro de la ciudad. No es ya sólo el Parque Municipal, juzgado como uno de los más bonitos del universo, ni tampoco los bellos huertos que medio rodean la población, sino también los varios jardines que van surgiendo de límite a otro de la urbe.

Ello viene a ratificar lo ya conocido en el ámbito provincial; el amor del ilicitano hacia la naturaleza, hacia el arte, hacia la belleza, traducido en múltiples creaciones.

La Corporación municipal, y

con la misma el concejal de Parques y Jardines, don Rafael Aledo Bautista, dan ejemplo bajo esa modalidad en la exaltación de valores humanos, cuales son el cultivo del árbol formando espacios verdes con miras al enaltecimiento y bienestar de las personas.

Por ello, si por un lado se va ampliando el Parque Municipal con la inclusión de nuevos huertos, y por otro la iniciativa privada mima jardines singulares como el del Cura o el del «Gat», el precitado señor Aledo va sembrando flo-

restas entre los edificios urbanos y tanto cemento visto por doquier.

### HERMOSEARA EL GRAN CARRUS

Después del éxito logrado en el paseo General Sanjurjo, embellecido por el arte de la jardinería, ahora el señor Aledo, con el acuerdo del Municipio, va a forjar el jardín situado entre las calles de Jaime García Miralles, Pedro Martínez Montesinos, Ginés García Esquitino y la avenida de Novelda.

El jardín llevará a la vez

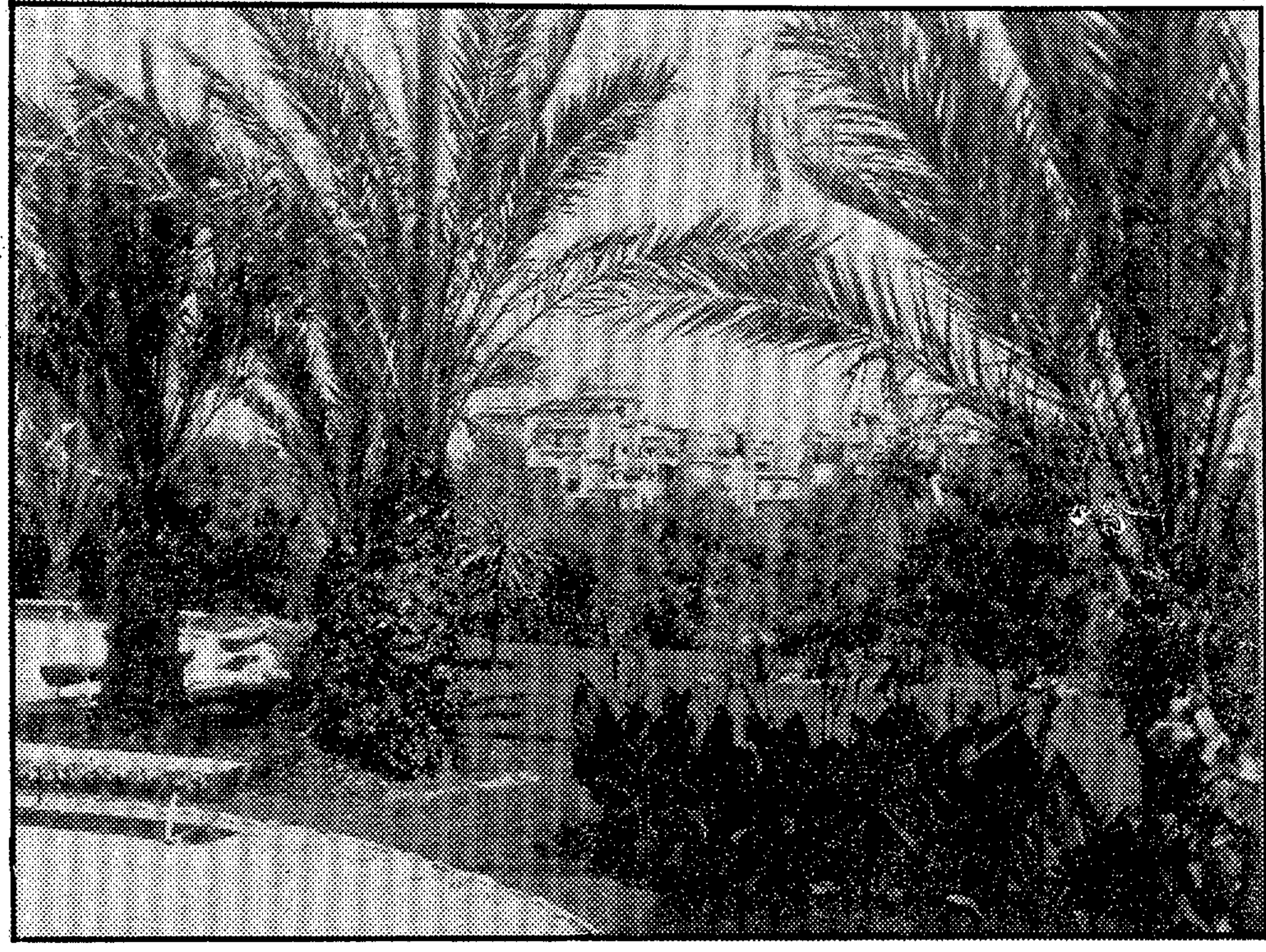

Como este reciente jardín, nacido ha poco en General Sanjurjo brotará el que se proyecta en Carrús

# la calefacción eléctrica airwell...

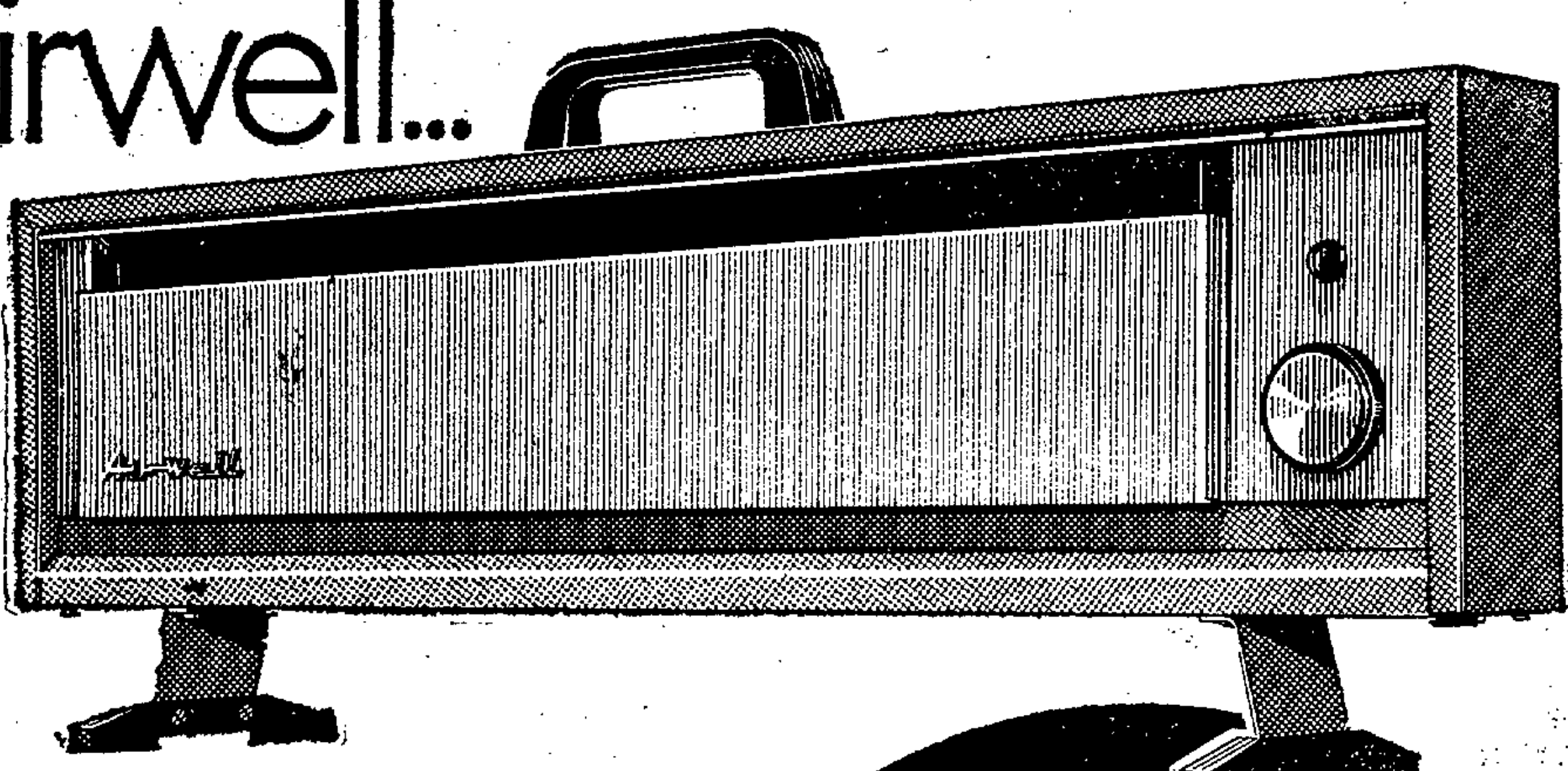

Le ofrece su difusor portátil serie CVP. Se fabrica en dos versiones: de 1.250 y de 2.000 w. Se transporta fácilmente de un lugar a otro y no necesita instalación especial; basta con un simple enchufe. Es reducido y ligero, de atractiva presentación y línea sencilla que armoniza en cualquier ambiente. Todos los modelos van provistos de piloto, y termostato.  
P.V.P.: 2.160 a 2.950 pts.

hace calor de hogar



## CALEFACCION ELECTRICA Y AIRE ACONDICIONADO

### DELEGACIONES DE VENTA AL PUBLICO:

- MADRID • General Peris, 23 • Telf. 233 09 62 y 254 13 67
- MADRID • Casado, 60 • Telf. 226 78 72 y 226 59 17
- MADRID • Segovia, 19 • Telf. 265 94 83 y 266 88 32/33
- BARCELONA • Ronda General Mitre, 139 • Telf. 211 29 00
- ALICANTE • Avenida General Mola, 12 • Telf. 22 28 98
- VALENCIA • Avenida José Antonio, 53 • Telf. 33 49 21
- PALMA DE MALLORCA • Balmes, 132 y 134 • Telf. 25 46 55
- SEVILLA • Asunción, 21 • Telf. 27 02 94 y 27 71 77
- MÁLAGA • Salitre, 24 • Telf. 21 72 34 y 21 72 41
- MARBELLA • Avda. Ricardo Soriano-Edificio Eliseo • Telf. 82 44 86
- ZARAGOZA • Paseo de Marías Moreno, 28 • Telf. 21 44 25

DIFUSOR FIJO. Serie Lujo  
Potencia: 600 a 2.500 w.  
Elegante y de gran rendimiento  
P.V.P. de 1.980 a 4.650 pts.

TOALLERO ELECTRICO  
Caldea el ambiente y mantiene secas las toallas y prendas de vestir. En diversos colores.  
P.V.P. 2.160 pts.

DIFUSOR FIJO. Serie Confort  
Potencia: 600 a 1.500 w. Sencillez de líneas y diseño extraplano.  
P.V.P. de 1.190 a 2.070 pts.

una cruz de las llamadas típicas del Levante español.

Irá remarcado con un doble bordillo anterior, colocado sobre lecho de cemento y dejando una entrecalle para colocar tierra y césped. El bordillo será de cemento preferente y especial con destino a jardinería.

La zona intermedia de sepa-

ración de jardín se pavimentará con adoquines graníticos sobre solera de cemento de 20 cms. de espesor para el tránsito de vehículos. Dicho pavimento seguirá para darle vistosidad y eludir un parecido a calle.

La zona norte se cubrirá con césped, y la otra con cactus y cascajo, plantándose en una parte olivos mediterráneos y piedras de adorno.

La zona sur vendrá a ser como una plataforma de hormigón abujardado, con bandejas intermedias para la plantación de otras plantas.

Las bandejas nombradas se moldearán con hormigón de 400 kgs. de cemento y luego se picarán con la bujarda al objeto de darles el tono de la piedra.

Las plantas colocadas en estas bandejas serán igualmente de césped, manchas de gazonia y crespinitillo. Igualmente habrá plantas vivaces y típicas de esta zona.

EL CRISTO DE LA LLAMA

La cruz de término, allí a

colocar, se denominará el «Cristo de la Llama», y vendrá a recordar la costumbre levantina de alzar cruces a la entrada de las carreteras para protegerlas de las incursiones moriscas.

En la parte baja, un bloque de piedra arenisca con cruces excavadas resaltarán en relieve, y sobre dicho apoyo surgirá un haz de hierros en forma de hoja o llama, con punta de soldadura sometida a oxidación. En el centro de este haz vendrá a colocarse la cruz, de mármol blanco, con un trazado románico-gótico, recordando las típicas cruces de todo el Levante hispano.

Los jardines que forman el conjunto se completarán —de acuerdo con nuestros informes— con plantaciones varias: ágases, cipreses, híbridas, entre otras.

Y... nada más, sino recordar que le llegó a Carrús su hora de acicalamiento, pues a lo dicho se agregará en breve —a primeros de 1971— el adorno de sus numerosas calles.

A. SANCHEZ

## Radio Elche

A las 7,45, Apertura; 7,50, Buenos días con música: Bill Haley y sus Cometas; 8, Primer diario hablado de R. N. E.; 9, musical 9-12; 12, Diario de Elda; 12,10, Saludos musicales; 12,50, Testimonio; 13,10, Cinemúsica: selecciones del film «Los girasoles». Música compuesta y dirigida por Henry Mancini; 13,30, El pueblo más pop; 14, Póker de éxitos en el mediodía: Un desfile de intérpretes y canciones; 14,30, Segundo diario hablado de R. N. E.; 15,10, Intermedio con Miguel Ramos, órgano Hammond y orquesta, interpreta éxitos de Raphael; 15,30, La novela: «Tres hombres buenos»; 16, Gran familia; 18, El género lírico: «La parranda» del maestro Alonso; 19, Concierto: «Petrouchea» de Igor Stravinsky y las travesuras de Till Rulenspiegel de Ricardo Strauss; 20, Servicio informativo de R. N. E.; 20,10, Saludos musicales; 21, 14 aciertos; 21,15, Conjuntos españoles: Los Sirex y Los Gritos; 21,30, Ritmos en la noche con Paul Mauriat; 22, Tercer diario hablado de R. N. E.; 22,30, Silueta de la ciudad 22,40, Radiodeporte; 23, Variaciones musicales: Tangos con Juan D'Arienzo, Tom Jones en Las Vegas y el arte de Manitas de Plata; 23,45, Lluvia de estrellas; 24, Cierre.

## REPRESENTANTE

se solicita para importante Empresa Navarra de embudidos muy introducida en el mercado nacional. Ofrecemos a hombres dinámicos oportunidad de ingresos superiores a 300.000 pesetas. Abstenerse los que no dispongan de almacenes y vehículos de reparto. Interesados dirigirse a: FERMIN MANZANERO Apartado de Correos, 1 — BURLADA (Navarra)

DON \_\_\_\_\_  
DOMICILIO \_\_\_\_\_  
POBLACION \_\_\_\_\_  
INFORMACION SOBRE DIFUSOR "PORTATIL"   
INFORMACION GENERAL .....   
INFORMACION SOBRE TOALLERO .....   
(Marque con una X lo que desee)

EL EXCMO. SEÑOR

# Don Alberto Asencio González

(CARLISTA)

Secretario del Patronato Nacional del Misterio de Elche, Presidente de la Junta Local Gestora del Misterio de Elche, Consejero de la Caja de Ahorros del Sureste de España, Cruz de Alfonso X el Sabio, Medalla al Mérito Turístico

FALLECIO AYER EN ELCHE, A LOS 76 AÑOS DE EDAD HABIENDO RECIBIDO A CRISTO Y SUS AUXILIOS ESPIRITUALES

Sus afligidos: esposa, Consuelo Antón González; hijos, María (Vda. de La Peña) y Alberto; hija política, Dolores Aznar Maciá; nietos, hermana Rosa; sobrinos, primos y demás familia.

AL PARTICIPAR a sus amistades tan sensible pérdida, les ruegan le tengan presente en sus oraciones, así como la asistencia al acto del sepelio con misa de corpore insepulto, que tendrá lugar hoy, miércoles, a las 12,30 de la mañana, por cuyo acto de caridad cristiana les quedarán agradecidos.

Casa doliente: Cánovas del Castillo, 20 Elche, 4 de noviembre de 1970

EL EXCMO. SEÑOR

# Don Alberto Asencio González

(CARLISTA)

Secretario del Patronato Nacional del Misterio de Elche, Presidente de la Junta Local Gestora del Misterio de Elche, Consejero de la Caja de Ahorros del Sureste de España, Cruz de Alfonso X el Sabio, Medalla al Mérito Turístico

FALLECIO AYER EN ELCHE, A LOS 76 AÑOS DE EDAD HABIENDO RECIBIDO A CRISTO Y SUS AUXILIOS ESPIRITUALES

El Patronato Nacional del «Misterio de Elche»; su Junta Local Gestora y los Cantores de «La Festa».

RUEGAN una oración por el eterno descanso de su alma y asistan al entierro, con misa de corpore insepulto, que tendrá lugar hoy, miércoles, a las 12,30 de la mañana, por cuyo acto de caridad cristiana les quedarán agradecidos

Casa doliente: Cánovas del Castillo, 20 Elche, 4 de noviembre de 1970